



功能特点

- ★ 标准化成像，适应灰尘、潜血、汗油等各种指掌印类型
- ★ 内置多角度线光源方案，线性扫描成像
- ★ 成像配置周边比例尺，自动恢复镜像及黑白翻转
- ★ 单幅标准胶片成像时间约12秒
- ★ 分辨率1000 dpi，纹线清晰对比度强
- ★ 扫描范围：118 x 165 mm
- ★ 胶片收纳片夹



指掌纹胶片扫描仪

适用于各种客体材质和形状

非渗透性客体上常见潜手印的胶片提取和扫描显现



疑难材质客体上常见潜手印的胶片提取和扫描显现

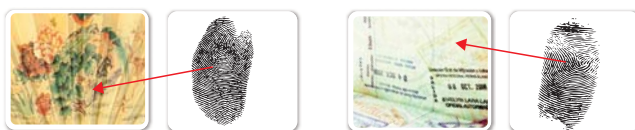

半渗透性客体上常见潜手印的胶片提取和扫描显现

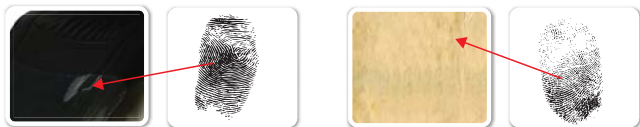

指纹清楚但难以拍照的部位



主要特点



适用性广:

- 适用于曲面、棱角等异形表面，避免了粗糙、反光、花纹等背景干扰。
- 适用于汗、油等常见手印，以及灰尘、潜血等疑难手印的提取。



协同提取:

- 同时提取微量物证及DNA等生物物证，不会对其产生破坏作用。



便捷:

- 在客体表面贴附和揭开胶片即完成提取，省时省力。
- 无后处理过程，只需置于专用指掌纹扫描仪中即可一键扫出清晰图像。



环保:

- 不使用粉末、腐蚀性化学物质和有害气体，避免由此产生的职业伤害及环境污染。

产品规格

产品类型	指掌纹胶片扫描仪
图像传感器	CCD
光源	LED (上置双排, 侧边单排)
光学分辨率	500dpi
输出分辨率	500dpi/1000dpi
扫描范围	118 x 165 mm (max.)
图像输出格式	灰阶8 bits (JPEG / TIF / BMP)
接口	USB 2.0
电源	24V/2.5A
尺寸	400x190x210 (mm)
重量	6 Kg



上海中晶科技有限公司

地址: 上海市徐汇区桂平路 680 号 35 号楼 电话: 021-64856614
传真: 021-64859686 网址: <http://www.microtek.com.cn>
在线服务QQ号: 8008203273
服务电话: 4008203273、021-64856614-325
服务邮箱: support@microtek.com.cn

MICROTEK
中晶科技